

KOLORYSTYKA ELEWACJI
(symbole kolorów wg wzornika Baupoint Life)

- | | | |
|---|---|-------------|
| 1 | - ściana (tylny istniejący, farba silikatowa) | 0573 |
| 2 | - ściana (tylny istniejący, farba silikatowa) | 0369 |
| 3 | - cokoł (tylny istniejący, farba silikatowa) | 0572 |
| 4 | - elementy drewniane dachu (farba alkidowa) | ciemny brąz |
| | - komin z cegły klinkierowej bez zmian; pozostałe - kolor szary | ciemny brąz |
| | - okienka piwniczne przeznaczono do remontu | ciemny brąz |
| | - parapety z blachy - bez zmian | |
| | - obróbki blacharskie z blachy - bez zmian | |
| | - napis DWORZEC - blacha ze stali nierdzewnej matowej | |
| | - punkty oświetleniowe na elewacji - bez zmian | |
| 4 | - projektowany zegar | |

PROJEKT BUDOWLANY PRO-LOG KOSZTOWY BUDOWLANY				PRO-LOG mgr inż. Tomasz Mikołajczak 67-100 Nowa Sól, ul. 8 Maja 14/10, tel. 604 076 279 projektynowasol@gmail.com	ARKUSZ NR 1
Objekt: remont elewacji dworca w Nowej Soli					SKALA
Treść: elewacja frontowa i tylna				67-100 Nowa Sól, ul. Towarowa, dz. nr 690/18, 690/19	1:170
Projektant: mgr inż. arch. Barbara Mikołajczak				95/79/Zg	DATA 04.2019r.
Asystent: mgr inż. Tomasz Mikołajczak					
Sprawdził: mgr inż. arch. Paweł Ostrowski				LOA/G8/2010	spec. architekt.

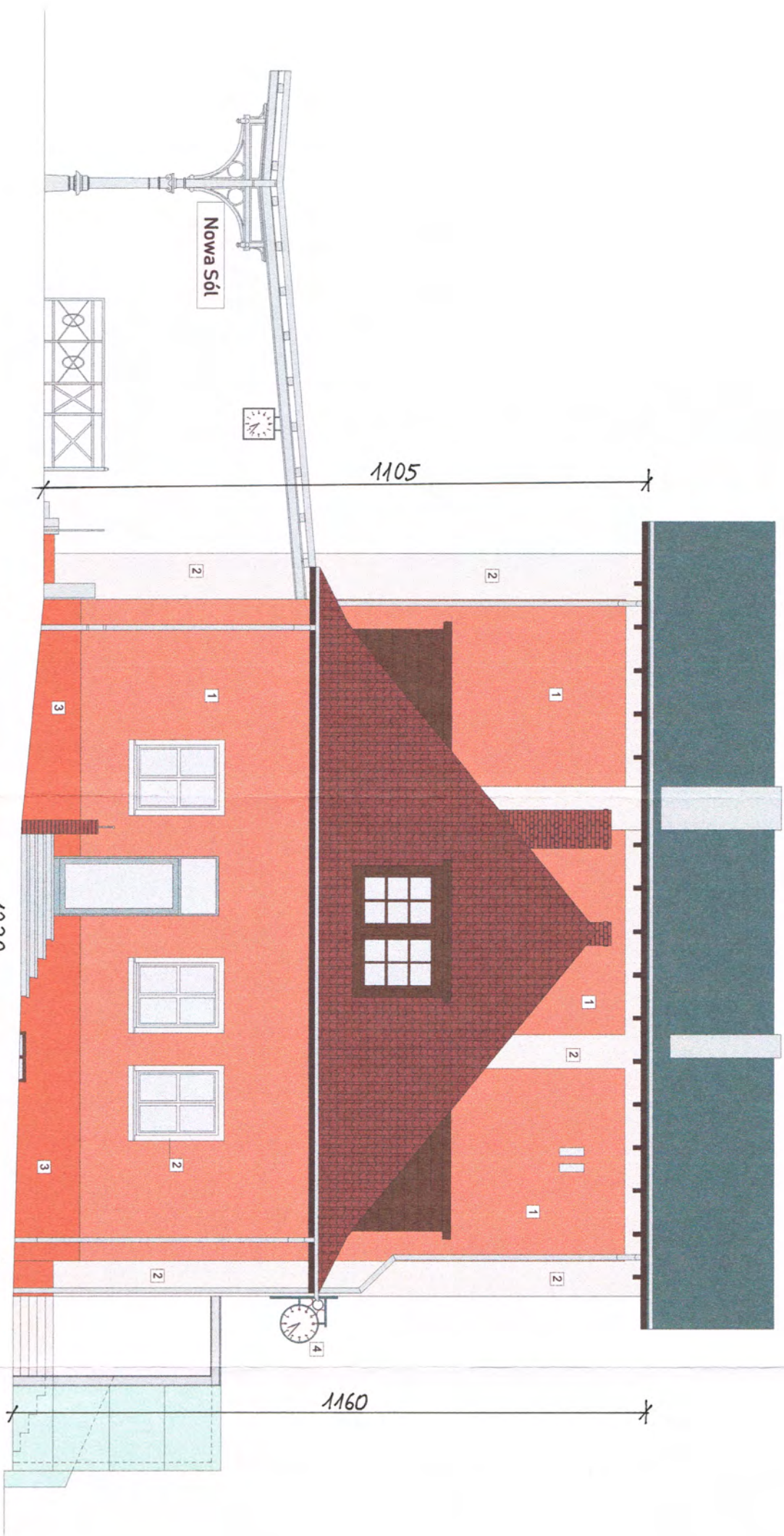

KOLORYSTYKA ELEWACJI
(symbole kolorów wg wzornika Baunitt Life)

- | | | |
|---|--|--------------|
| 1 | - ściana (tynk istniejący, farba silikonowa) | 0573 |
| 2 | - ściana (tynk istniejący, farba silikonowa) | 0369 |
| 3 | - cokół (tynk istniejący, farba silikonowa) | 0572 |
| 4 | - elementy drewniane dachu (farba alkidowa) | ciemny brąz |
| | - kominy z cegły klinkierowej bez zmian, pozostałe - kolor szary | ciemny szary |
| | - okienka piwniczne przeznaczone do remontu | ciemny brąz |
| | - parapety z blachy - bez zmian | |
| | - obróbki blacharskie z blachy - bez zmian | |
| | - punkty oświetleniowe na elewacji - bez zmian | |
| | - projektowany zegar | |

PROJEKT BUDOWLANY PRO-LOG KOSZTOWANIE BUDOWLANYE				PRO-LOG mgr inż. Tomasz Mikołajczak 67-100 Nowa Sól, ul. 8 Maja 14/10. tel. 604 076 279 projektynowasol@gmail.com	2
Objekt:				remont elewacji dworca w Nowej Sól	1:100
Treść:				67-100 Nowa Sól, ul. Towarowa, dz. nr 690/18, 690/19	
Projektant:				mgr inż. alicja Barbara Mikołajczak	04.2019r.
Asystent:				mgr inż. Tomasz Mikołajczak	
Sprawdził:				mgr inż. arch. Paweł Ostrowski	
				LOIA/28/2010	
				spec. architekt.	

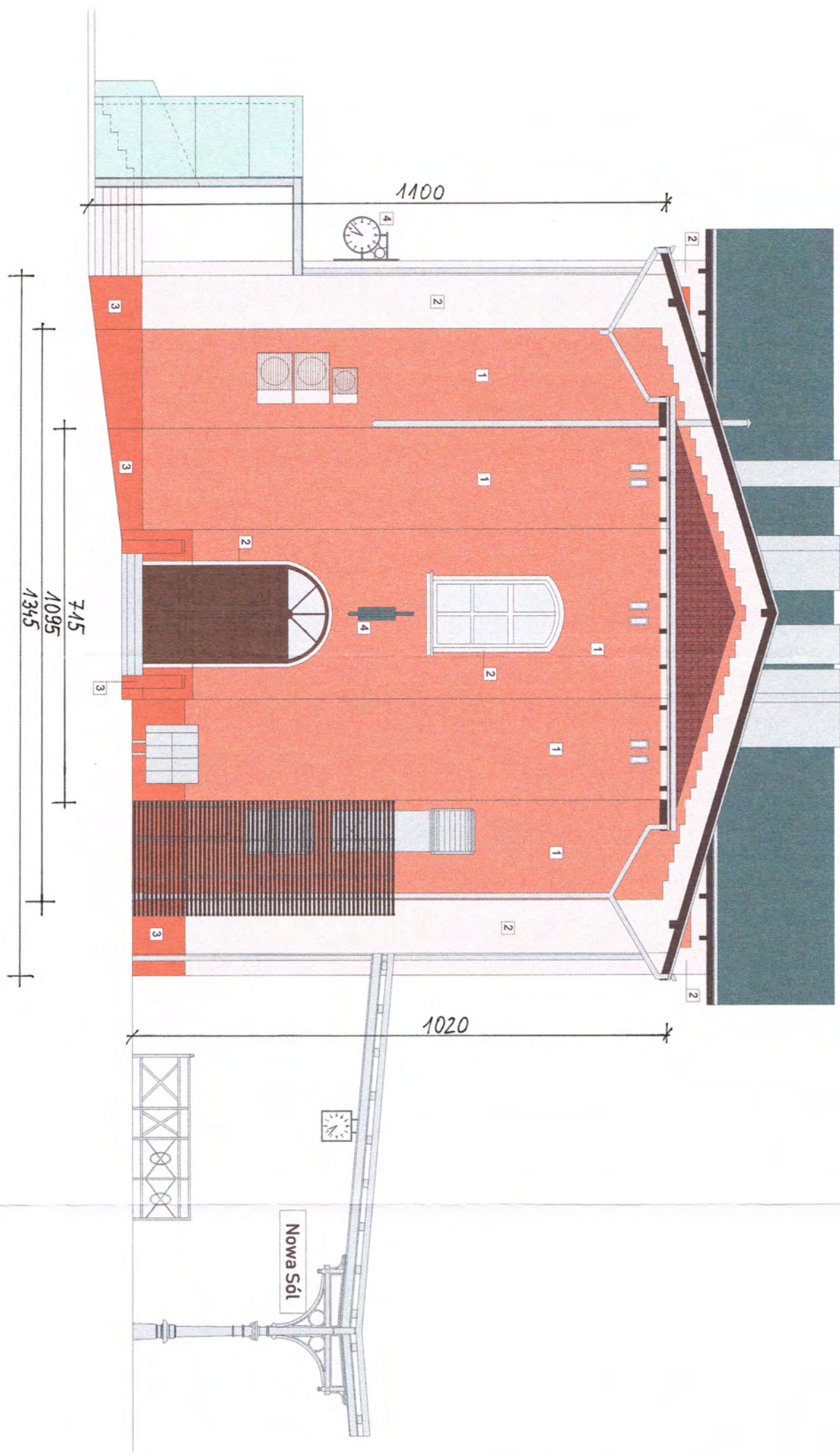

KOLORYSTYKA ELEWACJI
(symbole kolorów wg wzornika Baunitt Life)

- | | | |
|---|--|-------------|
| 1 | - ściana (tynk istniejący, farba silikatowa) | 0573 |
| 2 | - ściana (tynk istniejący, farba silikatowa) | 0369 |
| 3 | - cokół (tynk istniejący, farba silikatowa) | 0572 |
| 4 | - elementy drewniane dachu (farba alkidowa) | ciemny brąz |
| | - kominy z cegły klinkierowej bez zmian; pozostałe - kolor szary | ciemny brąz |
| | - okienka piwniczne przeznaczono do remontu | ciemny brąz |
| | - parapety z blachy - bez zmian | |
| | - obróbki blacharskie z blachy - bez zmian | |
| | - punkty oświetleniowe na elewacji - bez zmian | |
| | - projektowany zegar | |

PROJEKT BUDOWLANY PRO-LOG KOSZTORYS BUDOWLANY	PRO-LOG mgr inż. Tomasz Mikołajczak 67-100 Nowa Sól, ul. 8 Maja 14/10, tel. 604 076 279 projekty.nowasol@gmail.com	ARKUSZ NR 3
Opiekt : remont elewacji dworca w Nowej Sól 67-100 Nowa Sól, ul. Towarowa, dz. nr 690/18 i 690/19		SKALA 1:100
Treść : elewacja północno-zachodnia		DATA 04.2019r.
Projektant: mgr inż. arch. Barbara Mikołajczak	95/79/Zg	spec. arch.-konstr.
Asystent: mgr inż. Tomasz Mikołajczak		
Sprawdził: mgr inż. arch. Paweł Ostrowski	LOIA/38/2010	spec. architekt.

Rys. 4 - Szkic sytuacyjny

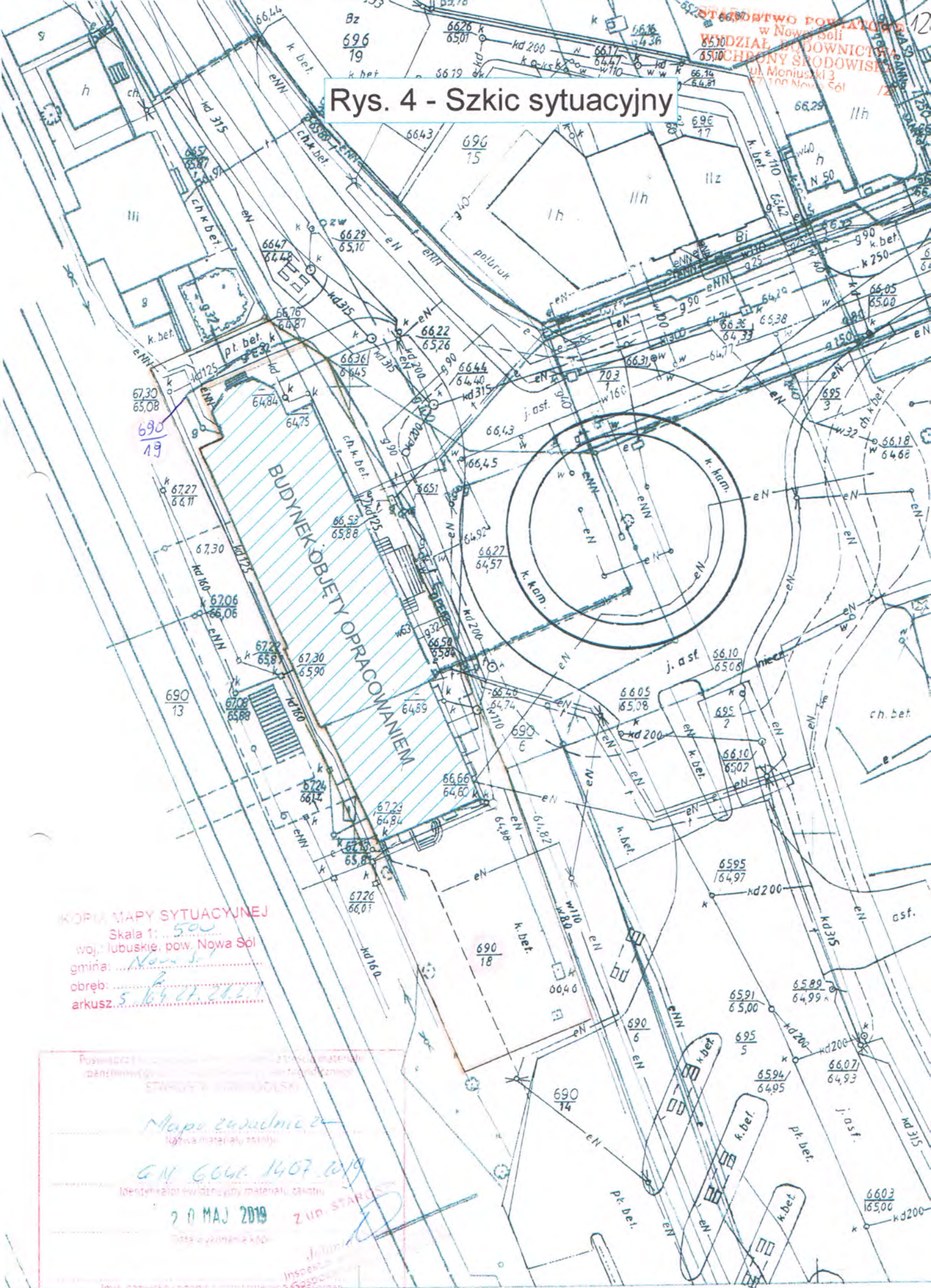

KOPIA MAPY SYTUACYJNEJ
Skala 1: 500
woj. lubuskie, pow. Nowa Sól
gmina: Nowa Sól
obręb: 5641.01.01
arkusz: 5641.01.01

Posiadacz: ...
Stan: ...
Mapa sytuacyjna
Data: 20 MAJ 2019
Z up. Starosty